PARTICIPOU DO GRUPO PET ENGENHARIA CIVIL UFSC DURANTE O PRIMEIRO SEMESTRE DE 2008 ATÉ O PRIMEIRO SEMESTRE DE 2012

TUTOR: PROFESSOR CLÁUDIO CÉSAR ZIMMERMANN, M.SC

- QUAL A CONTRIBUIÇÃO DO PROGRAMA NA SUA VIDA PROFISSIONAL?

R: O PET FOI FUNDAMENTAL NA MINHA VIDA, POIS O PROGRAMA ME PROPORCIONOU UM SALTO DE DESENVOLVIMENTO, TANTO PROFISSIONAL QUANDO PESSOAL. NO PET CONHECI OS MEUS MELHORES AMIGOS, INCLUINDO O TUTOR CLÁUDIO E SUA ABENÇOADA FAMÍLIA. ALÉM DISSO, A RESPONSABILIDADE CONFERIDA AOS BOLSISTAS NAS ATIVIDADES DE ENSINO, PESQUISA E EXTENSÃO, A ESTRUTURA FÍSICA DISPONIBILIZADA E A INTERAÇÃO COM DIVERSOS PROFESSORES DA UNIVERSIDADE CONTRIBUÍRAM SOBREMANEIRA COM O CRESCIMENTO DE MINHAS HABILIDADES ACADÊMICAS E EMPRESARIAIS.

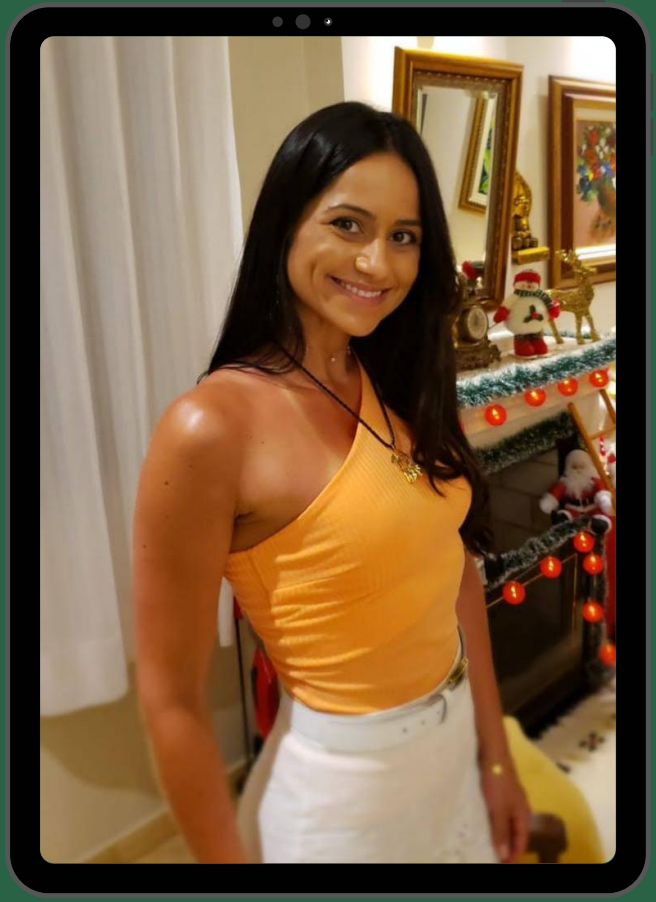

JULIANA VIEIRA DOS SANTOS ALBUQUERQUE

(2019) Possui graduação em Engenharia Civil pela Universidade Federal de Santa Catarina (UFSC), concluída em 2012, MBA em Gerenciamento de Projetos pela Fundação Getúlio Vargas (FGV) e Mestrado em Engenharia Civil (área de atuação: Infraestrutura e Gerência Viária) pela UFSC, ambos finalizados em 2016. Atualmente, é Engenheira Civil no Laboratório de Transportes e Logística da Universidade Federal de Santa Catarina (LabTrans/UFSC). Tem experiência na área de Engenharia Civil, com ênfase em gerenciamento de projetos, infraestrutura viária e portuária, bem como logística.

- QUAL FOI O PROJETO MAIS MARCANTE ENQUANTO BOLSISTA DO PET ECV?

R: NO ÂMBITO DA PESQUISA, ME MARCOU MUITO UM TRABALHO REALIZADO EM PARCERIA COM O GPEND NA ÁREA DE ENSAIOS NÃO DESTRUTIVOS, QUE RESULTOU EM UM ARTIGO SELECIONADO PARA APRESENTAÇÃO ORAL NO IBRACON NO ANO DE 2010. NA SALA DE DISCUSSÃO EM QUE NOSSO TRABALHO FOI ALOCADO PARA APRESENTAÇÃO E INTERAÇÃO COM O PÚBLICO, DENTRE AS DEMAIS PESQUISAS, A NOSSA ERA A ÚNICA QUE ESTAVA SENDO APRESENTADA POR UMA PESSOA DA GRADUAÇÃO. FOI UMA EXPERIÊNCIA E TANTO!

POR SUA VEZ, ACERCA DAS ATIVIDADES DE ENSINO, A QUE COM CERTEZA CONTRIBUIU DEMAIS PARA MEU CRESCIMENTO PROFISSIONAL FOI MINISTRAR POR DIVERSOS SEMESTRES O CURSO DE AUTOCAD, VISTO QUE EU ERA UMA PESSOA BASTANTE TÍMIDA E, AO LONGO DO CONTATO COM OS ALUNOS, PUDE DIMINUIR ESSA CARACTERÍSTICA QUE MUITAS VEZES ME PREJUDICAVA.

PORÉM, NÃO POSSO DEIXAR DE MENCIONAR A TÃO ESPERADA NOITE DE PALESTRAS, QUE ANUALMENTE REALIZÁMOS COM MUITO CARINHO AOS ALUNOS DA GRADUAÇÃO E DEMAIS INTERESSADOS, SEMPRE TRAZENDO TEMAS RELEVANTES E PROPORCIONANDO O CONTATO COM PROFISSIONAIS RENOMADOS. NO QUE DIZ RESPEITO ÀS ATIVIDADES DE EXTENSÃO, SÃO INÚMEROS OS PROJETOS QUE FIZERAM DIFERENÇA NA MINHA CARREIRA, POIS PUDE TER CONTATO COM PROJETOS VOLTADOS A OBRAS DE REFORMA, AMPLIAÇÃO, CONSTRUÇÕES EM CARÁTER BENEFICENTE E EM PROL DA UNIVERSIDADE. TODAVIA, SE FOR PARA MENCIONAR APENAS UM DELES, DESTACO O PROJETO DE ACESSIBILIDADE PARA OS PRÉDIOS DE SALAS DE AULAS DO CENTRO TECNOLÓGICO DA UNIVERSIDADE FEDERAL DE SANTA CATARINA COM SEUS RESPECTIVOS BLOCOS DE LIGAÇÃO.

- **COMO FOI SUA EXPERIÊNCIA COM O TUTOR? DE QUE MANEIRA ELE CONTRIBUIU PARA A SUA FORMAÇÃO PESSOAL E PROFISSIONAL?**

R: MINHA EXPERIÊNCIA COM O TUTOR CLÁUDIO SUPEROU AS EXPECTATIVAS TÉCNICAS, DADA SUA INTELIGÊNCIA E EXPERIÊNCIA, ASSIM COMO O ZELO E A DEDICAÇÃO COM QUE OS ENSINAMENTOS ERAM TRANSMITIDOS AOS BOLSISTAS DO GRUPO. AHHH NÃO POSSO DEIXAR DE MENCIONAR O ESFORÇO E A COMPETÊNCIA PARA FAZER DO PET DA ENGENHARIA CIVIL DA UFSC UM DOS MELHORES DO BRASIL, LUTANDO POR RECURSOS TECNOLÓGICOS E INTELECTUAIS, NÃO SOMENTE PARA O GRUPO, MAS PARA A GRADUAÇÃO COMO UM TODO, PROMOVENDO VISITAS TÉCNICAS A DIVERSAS OBRAS DE ENGENHARIA DE GRANDE PORTE E FOMENTANDO O APRIMORAMENTO DE MATERIAIS DIDÁTICOS PARA TANTAS DISCIPLINAS DO CURSO! COM RELAÇÃO À MINHA FORMAÇÃO PESSOAL, EU NÃO TENHO PALAVRAS PARA DESCREVER O QUANTO SOU GRATA A DEUS POR TER COLOCADO O CLÁUDIO NO MEU CAMINHO E COM ELE TODA A SUA FAMÍLIA, POIS ELES SÃO ESPECIAIS DEMAIS EM MINHA VIDA! SÃO OMBRO AMIGO, SÃO SEGURANÇA NOS MOMENTOS DIFÍCEIS, COMPARTILHAM DE MINHAS CONQUISTAS MAIS QUE EU MESMA, SÃO MINHA FAMÍLIA AQUI EM FLORIPA... EM SUMA, SÃO TÃO PRESENTES QUE A DONA ÂNGELA E O CLAÚDIO SE TORNARAM PADRINHOS DO MEU CASAMENTO <3

PESSOAL, APROVEITEM ESSA OPORTUNIDADE QUE É ÚNICA E SINTAM-SE PRIVILEGIADOS POR FAZEREM PARTE DE UM GRUPO COMO ESSE, POIS VOCÊS TERÃO OPORTUNIDADES INCRÍVEIS DE DESENVOLVER HABILIDADES EM

TODAS AS FRENTES EXTREMAMENTE FUNDAMENTAIS NO AMBIENTE PROFISSIONAL. VOCÊS PODEM AINDA NÃO FAZER IDEIA, MAS HOJE, ATUANDO OITO ANOS COMO ENGENHEIRA, POSSO AFIRMAR COM MUITA CERTEZA QUE NÃO ME ARREPENDO DE TER FICADO NO PET DURANTE TODA A MINHA GRADUAÇÃO - ENTREI NA 2ª FASE E SÓ SAÍ MESMO PARA FAZER O ESTÁGIO OBRIGATÓRIO, O QUAL ACABEI FAZENDO EM TRÊS LUGARES DIFERENTES (DE DEZEMBRO A FEVEREIRO EM DOIS LUGARES SIMULTANEAMENTE, E DE MARÇO A JUNHO EM OUTRA EMPRESA).ASSIM, POSSO AFIRMAR QUE NÃO HÁ LUGAR MAIS COMPLETO PARA CRESCER PROFISSIONALMENTE (E DE QUEBRA PESSOALMENTE =D) DO QUE NO PET! SE ENVOLVAM COM O MÁXIMO DE ATIVIDADES QUE PUDEREM, TOMEM A INICIATIVA DE DESENVOLVER PESQUISAS, TEMOS TANTOS PROFESSORES EXCELENTES PARA ORIENTAR (E ESSE CONTATO COM ELES É SENSACIONAL!), SUGIRAM O APRIMORAMENTO DE MATERIAIS DIDÁTICOS DAS DISCIPLINAS QUE VISLUMBRAREM UMA POSSÍVEL MELHORA (PRINCIPALMENTE AGORA COM AS AULAS VIRTUAIS), FAÇAM FESTA JUNTOS, TRAGAM TEMAS INTERESSANTES PARA REUNIÕES CULTURAIS, ENFIM, APROVEITEM, APROVEITEM E APROVEITEM!! ESSE MOMENTO É ÚNICO E PASSA DEPRESSA!

Mensagem da Juliana
aos atuais bolsistas

CLÁUDIO QUERIDO, SABES O QUANTO EU TE ADMIRO, NÃO APENAS PELA SUA LINDA RAJETÓRIA PROFISSIONAL E POR TUDO O QUE PROPORCIONASTES AMIM E AOS DEMAIS BOLSISTAS NO PERÍODO EM QUE FIZEMOS PARTE DO PET, MAS POR SERES ESSE SER DE LUZ, CARIDOSO, DE UM CORAÇÃO GIGANTE E QUE ESTÁ SEMPRE DISPOSTO A AJUDAR!! POR MAIS QUE VENHAM VENTOS CONTRÁRIOS, JAMAIS DESANIMES E DESISTA DESSE PROGRAMA, QUE SÓ TEM ESSA QUALIDADE EXTREMA PORQUE ESTAIS A FRENTE DELE! A FILOSOFIA IMPLEMENTADA NO GRUPO DE FAMÍLIA, DE UNIÃO E DE FRATERNIDADE É UMA VIVÊNCIA QUE LEVO COMIGO ATÉ HOJE, NOSSOS LAÇOS, ASSIM COMO COM OUTROS AMIGOS DAQUELE GRUPO INESQUECÍVEL, CONTINUAM SE FORTALECENDO MESMO PASSADOS QUASE UMA DÉCADA, GUTO E EU GANHAMOS PADRINHOS-ANJOS E O CARINHO QUE MEUS PAIS SENTEM POR VOCÊS É IMENSO. OBRIGADA POR TUDO, OBRIGADA POR TANTO. AMAMOS VOCÊ!

Mensagem da Daniela ao tutor
Cláudio Cesar Zimmermann

PET ENG. CIVIL
UFSC